CONFINDUSTRIA

UNTERNEHMERVERBAND SÜDTIROL
ASSOIMPRENDITORI ALTO ADIGE

Sozialbericht 2019

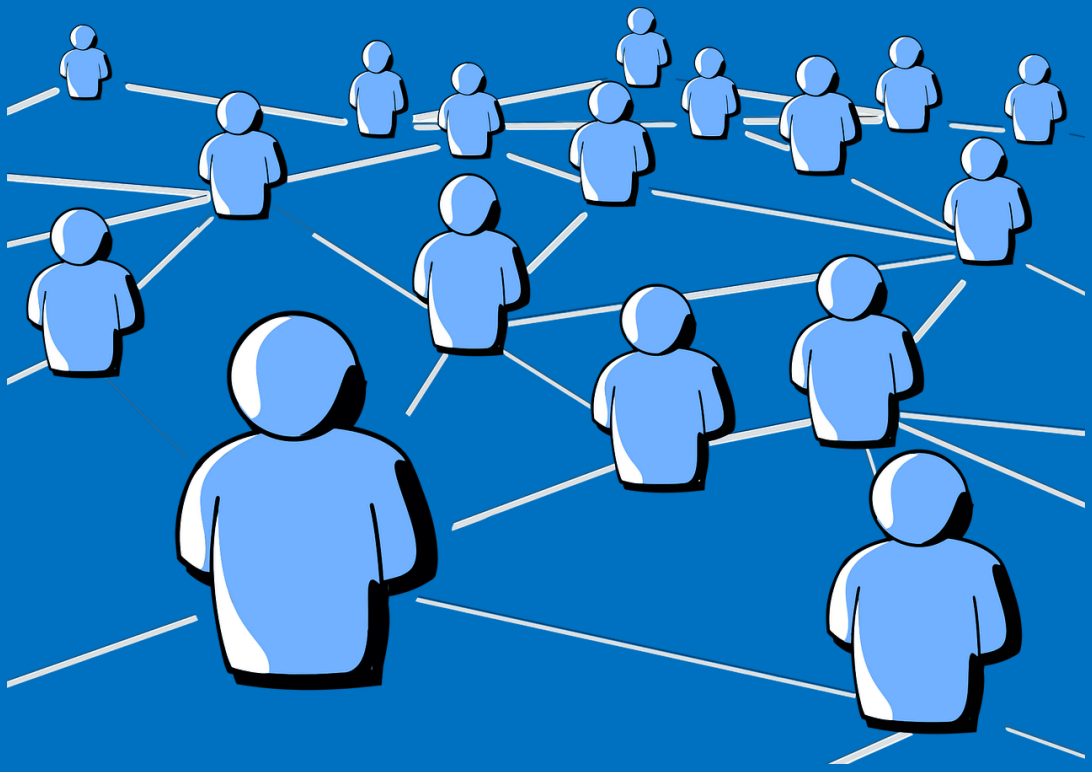

Zahlen sind wichtig.
Werte sind entscheidend.

UNTERNEHMERVERBAND
ASSOIMPRENDITORIALE

CONFINDUSTRIA

UNTERNEHMERVERBAND SÜDTIROL
ASSOIMPRENDITORI ALTO ADIGE

Zahlen sind wichtig.
Werte sind entscheidend.

Wer Unternehmerin oder Unternehmer wird, entscheidet sich dafür, eine große Verantwortung für die Menschen und das Umfeld zu übernehmen, in dem sich das Unternehmen bewegt.

Die fast 500 Mitgliedsbetriebe des Unternehmerverbandes sind sich dieser ihrer Verantwortung bewusst. Ihre Bilanzen belegen dies eindrucksvoll. Noch stärker unterstreicht dies der Mehrwert, den sie den Menschen, angefangen bei ihren Mitarbeiterinnen und Mitarbeitern, und dem Umfeld geben, in dem sie sich bewegen und in dessen Mittelpunkt Südtirol steht.

Unsere Mitgliedsunternehmen sind Leitbetriebe für Innovation, Export und Produktivität. Sie garantieren die sichersten und bestbezahltesten Arbeitsplätze, sie bringen Südtirol in die Welt und nutzen natürliche Ressourcen so effizient wie möglich.

Die in dieser Publikation enthaltenen Zahlen, die auf den bei der Handelskammer Bozen am 30. September 2019 hinterlegten Bilanzen der Mitgliedsunternehmen basieren, zeigen vor allem eines: Wir müssen in erster Linie auf die Industrie und die damit verbundenen Dienstleistungen setzen, wenn wir eine nachhaltige Entwicklung wollen, für unser Land, und jene, die hier leben und arbeiten!

Federico Giudiceandrea
Präsident

Josef Negri
Direktor

CONFINDUSTRIA

UNTERNEHMERVERBAND SÜDTIROL
ASSOIMPRENDITORI ALTO ADIGE

Unsere Unternehmen schaffen hochqualitative Beschäftigung

In Südtirol beschäftigen
unsere **479** Mitgliedsunternehmen
insgesamt
41.212 MitarbeiterInnen.

88% der Arbeitsverträge
sind unbefristet,
der Durchschnitt in Südtirol
liegt bei «nur» 72%.

In unseren Mitgliedsunternehmen
arbeiten mehr als **25%**
aller im Privatsektor
unselbständig Beschäftigten.

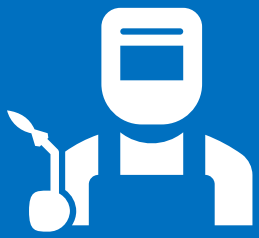

CANADA
UNITED
MEXICO
BRAZIL
PERU
BOLIVIA
CHILE
WORLD
NORTH ATLANTIC OCEAN
SOUTH ATLANTIC OCEAN
LIBYA
MALI
NIGER
SUDAN
SAUDI ARABIA
INDIA

CONFINDUSTRIA

UNTERNEHMERVERBAND SÜDTIROL
ASSOIMPRENDITORI ALTO ADIGE

Unsere Unternehmen sind weltweit unterwegs

Unsere Mitgliedsunternehmen exportierten
im Laufe des Jahres 2017
Waren und Dienstleistungen
im Wert von mehr als **2,8 Milliarden** Euro.

In mehr als **170** Ländern
in aller Welt
findet man Waren und Produkte
«made in Südtirol».

Unsere Mitgliedsunternehmen
erwirtschaften rund **60%**
der gesamten Ausfuhren,
die von Südtirol in die Welt gelangen.

CONFINDUSTRIA

UNTERNEHMERVERBAND SÜDTIROL
ASSOIMPRENDITORI ALTO ADIGE

Unsere Unternehmen treiben die Wirtschaft an

Unsere Mitgliedsunternehmen setzen **14,7 Milliarden** Euro um und schaffen einen Mehrwert von **4,0 Milliarden** Euro.

Diese Zahl entspricht **20%** des Mehrwerts, der von der Südtiroler Wirtschaft insgesamt geschaffen wird.

Unsere Mitgliedsunternehmen kaufen für **11,3 Milliarden** Euro Waren und Dienstleistungen, hauptsächlich von heimischen KMUs.

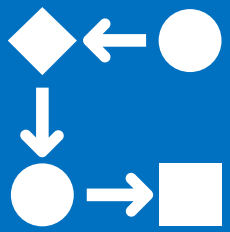

CONFINDUSTRIA

UNTERNEHMERVERBAND SÜDTIROL
ASSOIMPRENDITORI ALTO ADIGE

Unsere Unternehmen sind wettbewerbsfähig

In unseren Mitgliedsunternehmen beträgt der Mehrwert pro Mitarbeiter **96.514** Euro. Der Durchschnitt in Südtirol liegt bei 57.057 Euro.

Die Produktivität unserer Mitgliedsunternehmen liegt auf dem Niveau der fortschrittlichsten Regionen Europas.

68% unserer Mitgliedsunternehmen sind im Ausland tätig.
Die Handelsbilanz (=Export – Import) ist positiv und beträgt **1,2 Milliarden** Euro.

ENCOURAGE

CONFINDUSTRIA

UNTERNEHMERVERBAND SÜDTIROL
ASSOIMPRENDITORI ALTO ADIGE

Unsere Unternehmen belohnen die Leistung

Die Personalkosten pro Mitarbeiter betragen **59.035** Euro.
Die Entlohnung liegt mehr als **40%** über dem Südtiroler Durchschnitt.

Mehr als **20.000** Mitarbeiter in **170** Mitgliedsunternehmen erhalten dank Zusatzabkommen weitere Benefits.

Die durchschnittliche Lohnerhöhung in den letzten fünf Jahren lag bei **3,6%** jährlich, und somit bei **2,5%** inflationsbereinigt.

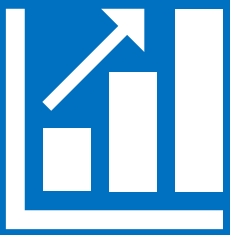

CONFINDUSTRIA

UNTERNEHMERVERBAND SÜDTIROL
ASSOIMPRENDITORI ALTO ADIGE

Unsere Unternehmen finanzieren öffentliche Dienstleistungen

Unsere Mitgliedsunternehmen schaffen ein Steueraufkommen von **184,4 Millionen** Euro an IRES und IRAP.

Das geschätzte IRPEF-Steueraufkommen auf die Entlohnung der eigenen Angestellten liegt bei **479,5 Millionen** Euro.

Diese insgesamt **663,9 Millionen** Euro decken vollständig die Mittel des Landeshaushaltes 2019 für die Kapitel Familie und Sozialpolitik.

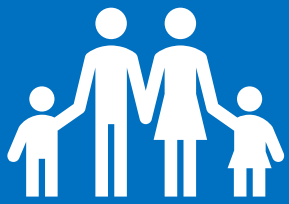

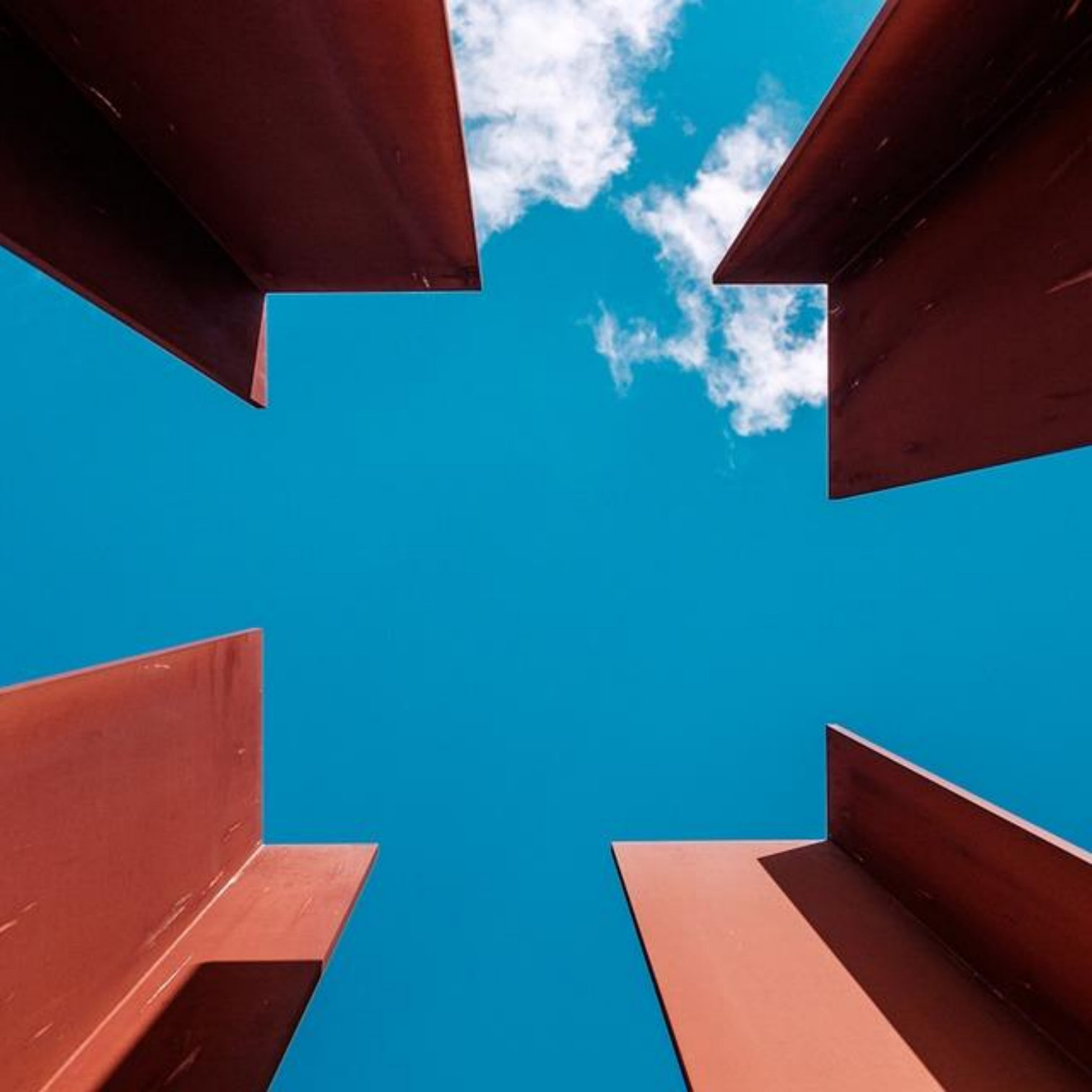

CONFINDUSTRIA

UNTERNEHMERVERBAND SÜDTIROL
ASSOIMPRENDITORI ALTO ADIGE

Unsere Unternehmen sind nachhaltig

Im Vergleich zum Jahr 1970
produziert die Industrie zehnmal soviel,
hat aber den Energiekonsum
um **30%** reduziert.

Die Gewerbezonen
benötigen gerade einmal 0,3%
der Landesfläche,
schaffen aber **25%** der Wohlfahrt.

Das verarbeitende Gewerbe ist der
wichtigste private Arbeitgeber
im ländlichen Raum und trägt dazu bei,
diesen attraktiv und lebendig zu erhalten.

PROGRESS
PROGRESS
PROGRESS
OIL AND GAS · OIL AND GAS · OIL AND GAS ·
PARTNERSHIP
PARTNERSHIP
PARTNERSHIP

CONFINDUSTRIA

UNTERNEHMERVERBAND SÜDTIROL
ASSOIMPRENDITORI ALTO ADIGE

Statistischer Überblick

Beschäftigte pro Gruppe/Sektion

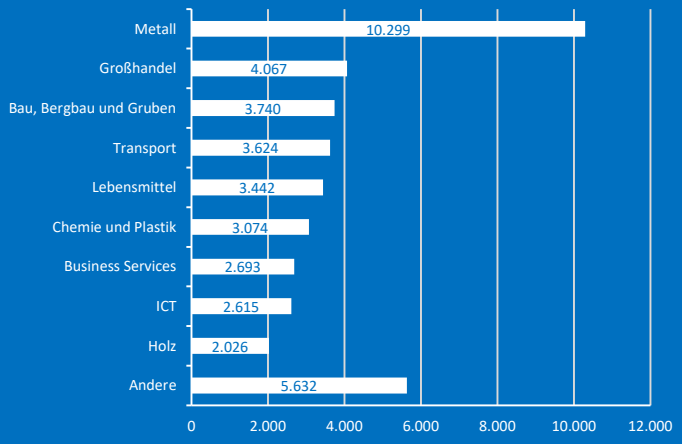

Beschäftigte pro Bezirk

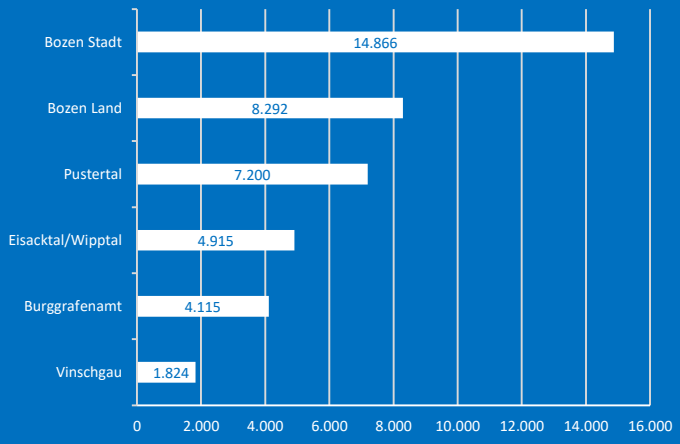

Unternehmen nach Mitarbeiterzahl

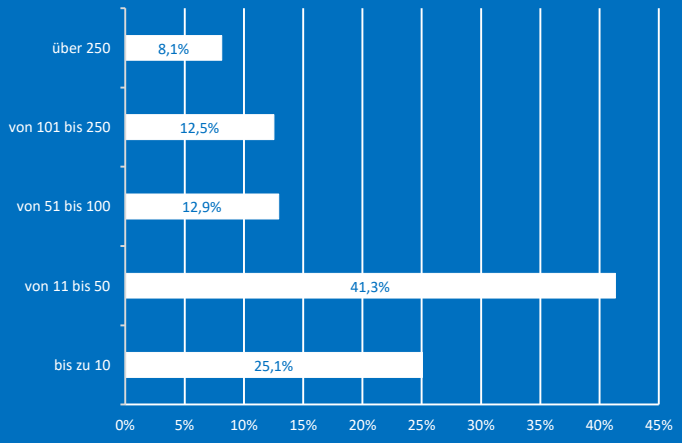

Unternehmen nach Umsatzklasse

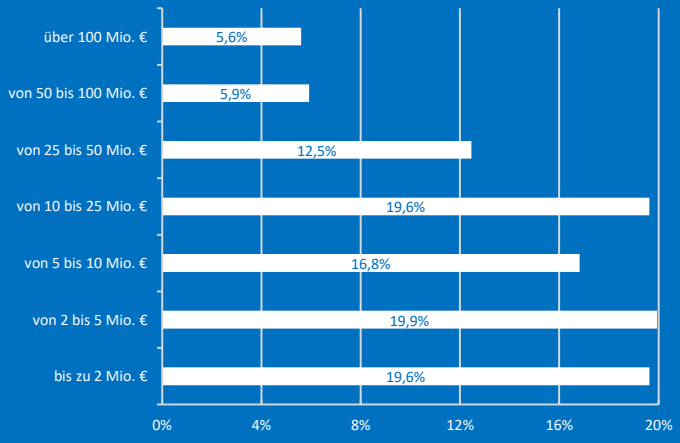

CONFINDUSTRIA

UNTERNEHMERVERBAND SÜDTIROL
ASSOIMPRENDITORI ALTO ADIGE

UNSERE MITGLIEDS-UNTERNEHMEN

3D Wood
AB Industrietechnik
Abd Airport
Acciaierie Valbruna
Acodat
Acs Data Systems
Adecco
Agristrade
Ahrntaler
Al Ko Kober
Alber
Alois Prader
Alpenbau
Alpentrans Logistics
Alperia
Alperia Ecoplus
Alperia Fiber
Alperia Greenpower
Alperia Smart Service
Alpewa
Alpi Fenster
Alpin
Alpinservice
Alpiplast
Alpitronic
Aluminium Bozen
Alupress
Alupress Tooling
Ambach Ali
Amonn Office
Apparatebau Gronbach
Aquaeforst
Ara Pustertal
Arrow Ecs
Asseco Solutions
Assibroker International
Assiconsult
Assistenza Atmosfera Controllata
Athesia Druck
Atzwanger
Auto Ikaro
Auto Volgger
Autoindustriale 2T
Autoindustriale
Automatic Service
Autotest Südtirol
Autounternehmen Josef Gatterer
Avis Budget Italia
Bagnara Nikolaus
Band Alpin
Barbieri Electronic
Baumänner
Bauplus
Bauunternehmen Latsch
Baywa R.E. Solar Systems
Bega Plast
Beikircher Grünland
Bel
Berges Mechanics
Bergmeister Ingenieurteam
Beton Eisack
Beton Lana
Betonform
Bitumisarco
Blum
Boma
Brauerei Forst
Brennercom
Brennerei Alfons Walcher
Brennero Tunnel Construction
Brigl
B.T.M.
Business Pool
Bvg Communication Technologies
Bwr
C 9 Costruzioni
C.L.M.
Carron Bau
Christanell
Clara Costruzioni
Co.Gi.
Complete
Comtec Italia
Consisto
Consorzio Agrario di Bolzano
Corpus
Costruzioni Repetto
Croce Bianca
D'Elia
Dabringer
Dal Farra
Damiani Holz&Ko
Daprà Max
Data
Datef
Daunenstep
Daxtor
De.Co.Bau
Decor
Demaclenko
Derga Consulting
Dialog
Dipdruck
Dolar
Doppelmayr Italia
Dr. Schär
Dreika
DS Smith Packaging Italia
Duka
Durst Phototechnik
Durst Professional Services
E.M.T.B.
Ecoabita
Ecorott
Edil Adige
Edp Progetti
Edyna
Effizient
Egger
Ekla
Ekos
Elektrisola Atesina
Elektrizitätswerk Toblach
Elektrowerk
Eller
Elpo
Emicontrols
Endo7
Enel
Enetec
Enwenta
Eos
Erdbau
Estfeller
Eurac Research
Eurobeton
Eurobeton 2000
Euroclima
Euroform K. Winkler
Europcar Italia
Europont
Evobus Italia
Ewo
Expan Leichtbau
Famas System
Faustig & Co.
Fava Ivo
Fedrizzi Etichette Group
Fercam
Fercam Finance
Ferrovie Dello Stato
Festo C.T.E.
Fibretec
Finstral
Flamingo Group
Forer
Frener & Reifer
Fructus Meran
Fuchs J.
Fuchs Technik
Fucine Alto Adige
Gasser
Gasser Markus
Gasser Paul
Genetica Group
Geobau
Gkn Driveline Bruneck
Gkn Sinter Metals
Goller Bögl
Goller Erben
Grass R.W.
Graus
Gremes
Gruber Logistics
Grünig Natursteine
Gruppo Inquiria
Haller J. & F.
Hannomayr.Communication
Hell
Hell Profitechnik
Hertz Fleet
Hofer Tiefbau
Höller
Hollu International
Holz Pichler
Holzius
Holzner & Bertagnolli Engineering
Hoppe
Horizon
Hotel Rudolf
Huber & Feichter
Hygan
Hypo Vorarlberg Leasing
I.L.P.
Idroservice Italia
Impianti Colfosco
Impresa Vendruscolo
Imprexa
Incar
Infojuice
Infominds
Information Consulting
Infosyn
Intercable
Intercable Tools
Interel Trading
Interfama
Iprona
Isarco
Isolcell
Ivoclar Vivadent
Ivoclar Vivadent Manufacturing
Joko
Kaiserwasser
Kargruber - Stoll
Kässbohrer Italia
Kauer Ingenieure
Kaufgut
Kerr
Kim Keep In Mind
Klapfer Bau
Klimt
Klöcker Busline
Köck Albert
Kofler & Rech
Kofler des Kofler Armin & C.
Konverto
Künig
Kunst & Dünger Solutions Italy
L&L
La Commerciale - Borgogno
Ladurner Ambiente
Lamafer
Lamprecht
Lanz Anton
Lasa Marmo
Lavarent
Lb Lyopharm
Leaseplan Italia
Legno Uso Fiume
Legnosud
Leitner
Leitner Autolinien
Leitner Energy
Leitz Italia
Libus
Ligna
Limitis
Linel
Loacker A.
Lochmann Kabinen
Longo
Lorenz Pan
Maico
Mair Josef & Co.
Manometal
Markas
Marx
Mattivi
Maurits
Max Frank Italy
Mederle Schotter
Memc Electronic Materials
Mendelspeck
Meraner Mühle
Merano Speck
Merito
Microgate
Microtec
Misconel
Modyf
Moessmer
Monier
Moriggl
Moser & Co.
Moser
Mussak O. & C.
Nägele K. & A.
Naturallook
Neolit
Neon Alpi
New Colors
Niederstätter
Niederwieser Bau
Nils
Nordform
Nordpan
Novitas Italia
Nts Italy
Oberalp
Oberhofer & Kuenz
Oberosler S.F.
Obrist
Omexom Hochspannung
Omya
Orma-Solutions
Ortler Beton
Ortler
P.A.C.
P.R.A.
PA Holding
Palbox Pallets Contenitori
Pan Tiefkühlprodukte
Partner
Pedross Karl
Pem.Bz
Pescoller Werkstätten
Pflanzencenter Reider
Pichler Karl
Pichler Nutzfahrzeuge
Pichler Projects
Pircher Christian
Pircher Oberland
Piroche
Plaickner Bau
Planit
Plank
Plankensteiner Thomas & Co.
Plattner
Plonер
Plose Quelle
Plunger L. & Sohn
Polyfaser
Poste Italiane
Prader Sand
Preplatt - H. Malleier
Prinoth
Pro Data
Progress
Progress Holding
Progress Maschinen&Automation
Progress Software Development
Prokoss Mobilrot
Prominent Italiana
Pronorm Consulting
Provisus
Prugger Candidus
Psaier Energies
Puntel
Qsa - Engineering Consulting Training
Rabensteiner
Raffeiner
Rai Radio Televisione Italiana
Raiffeisen Landesbank Südtirol
Rail Traction Company
Randstad Italia
Raststätte Lanz
Raymotion
Red Spinnaker
Reggelbergbau
Rema
Resch Home
Ricerche Archeologiche Rizzi
Rieper A.
Rizzoli
Röchling Automotive Italia
Röfix
Roi Team Consultant
Roner Brennereien
Rossin
Rotho-Blaas
Rotolongo
Rottensteiner Heinrich & Co.
Rubner Haus
Rubner Holding
Rubner Holzbau
Rubner Objektbau
Rubner Türen
S.P.V.
Sad Nahverkehr
San Floriano
Santa Margherita
Santec
Santini Servizi
Sarix
Sasa
Schenk Italia
Schmidhammer Josef
Schönthaler A. & Söhne
Schotterwerke Kritzinger
Schötzer Alexander
Schramm Consulting
Schwabe Pharma Italia
Schweigkofler
Schweitzer Project
Schwienbacher Erdbewegungen
Schwienbacher Maschinenbau
Sct - Technology
Se.I. Servizi Industriali
Seab
Seeste Bau
Seinvest
Selectra
Selva
Seppi M.
Servizi S.T.
Sicily by Car
Sidera Bz
Siebenförcher G. und T.
Sina
Siwabau
Solunio
Sparim
Sta
Stebo Ambiente
Steiner Bau
Stiftung Stadttheater Bozen
Stoll & Bachmann
Strabag-Sede Secondaria Italiana
Studio Kaspar
Succus Kommunikation
Südtirol Bank
Südtiroler Energieverband
Südtiroler Informatik
Südtiroler Kanal-Service
Südtiroler Volksbank
Südtirolfer
Südtirolgas
Südtirolmilch
Summerer Hansjörg & Co.
Superdistribuzione
Syneco Energy Service
Systems
Systent
Tangram
Technoalpin
Technokalor Industriale
Tecma Service
Tecnoel
Telecom Italia
Teso
Texmarket
Thun
Tiroler Autobusgesellschaft
Tiroler Rohre
Tirolinger
Topcontrol
Torggler
Torggler Chimica
Tpa
Transalbert
Transbagger
Tratter Engineering
Trentadue
Troyer
TTcontrol
Tunap Italia
Ukon Italy
Umana
Unifix Swg
Unionbau
Urban Tragust Consulting
Vaja
Vap
Vedani
Verniciatura Lodola
Vitalis Dr. Joseph
Viterra
Vitralux
Volcan
Vtu Engineering Italia
Walterscheid Welsberg
Waltherpark
Watschinger Holzindustrie
Watt Service
Weger Walter
Wide Group
Wierer Bau
Wieser Karl
Wipptaler Bau
Wmh Latsch
Wolftank Systems
Wörndle Interservice
Würth
Würth Phoenix
Ziegelei Gasser
Zingerlemetal
Zipperle Hans
Zirkonzahn
Zuegg Com

(Stand: 30. November 2019)

IMPRESSUM:

Unternehmerverband Südtirol
Schlachthofstraße 57
39100 Bozen
www.unternehmerverband.bz.it